

**CONSEJO NACIONAL DE RECTORES**  
**Oficina de Planificación de la Educación Superior**  
**División de Sistemas**

**CIFRAS RELEVANTES DE LA EDUCACIÓN  
SUPERIOR 2000-2008**

*Licda. Raquel Rodríguez Alvarado*

Octubre, 2008

**CUADRO N°1**  
**MATRÍCULA DEL PRIMER CICLO LECTIVO DE LAS INSTITUCIONES DE EDUCACIÓN SUPERIOR**  
**UNIVERSITARIA ESTATAL, POR INSTITUCIÓN, SEDE Y CENTRO, SEGÚN AÑO. 2000-2008**

| INSTITUCIÓN Y SEDE                  | NÚMERO DE ESTUDIANTES, SEGÚN AÑOS |              |               |              |               |              |               |              |               |              |               |              |               |              |                    |              |               |             |
|-------------------------------------|-----------------------------------|--------------|---------------|--------------|---------------|--------------|---------------|--------------|---------------|--------------|---------------|--------------|---------------|--------------|--------------------|--------------|---------------|-------------|
|                                     | 2000                              |              | 2001          |              | 2002          |              | 2003          |              | 2004          |              | 2005          |              | 2006          |              | 2007               |              | 2008          |             |
|                                     | ABS.                              | REL.         | ABS.          | REL.         | ABS.          | REL.         | ABS.          | REL.         | ABS.          | REL.         | ABS.          | REL.         | ABS.          | REL.         | ABS.               | REL.         | ABS.          | REL.        |
| <b>TOTAL</b>                        | <b>60 960</b>                     | <b>100,0</b> | <b>63 100</b> | <b>100,0</b> | <b>66 472</b> | <b>100,0</b> | <b>68 756</b> | <b>100,0</b> | <b>69 944</b> | <b>100,0</b> | <b>71 878</b> | <b>100,0</b> | <b>74 796</b> | <b>100,0</b> | <b>74 321</b>      | <b>100,0</b> | <b>73 913</b> | <b>99,5</b> |
| Universidad de Costa Rica           | 26 870                            | 44,1         | 27 293        | 43,3         | 27 993        | 42,1         | 29 004        | 42,2         | 30 153        | 43,1         | 31 618        | 44,0         | 32 412        | 43,3         | 34 243             | 46,1         | 33 652        | 45,3        |
| Ciudad Universitaria Rodrigo Facio  | 22 621                            | 37,1         | 22 826        | 36,2         | 23 264        | 35,0         | 24 154        | 35,1         | 25 103        | 35,9         | 26 111        | 36,3         | 26 549        | 35,5         | 27 638             | 37,2         | 27 174        | 36,6        |
| Sede Regional de Occidente          | 1 788                             | 2,9          | 1 957         | 3,1          | 2 035         | 3,1          | 2 106         | 3,1          | 2 029         | 2,9          | 2 187         | 3,0          | 2 245         | 3,0          | 2 636              | 3,5          | 2 258         | 3,0         |
| Sede Regional del Atlántico         | 1 070                             | 1,8          | 1 070         | 1,7          | 1 081         | 1,6          | 987           | 1,4          | 1 043         | 1,5          | 1 099         | 1,5          | 1 152         | 1,5          | 1 373              | 1,8          | 1 320         | 1,8         |
| Sede Regional de Guanacaste         | 825                               | 1,4          | 845           | 1,3          | 921           | 1,4          | 989           | 1,4          | 1 082         | 1,5          | 1 138         | 1,6          | 1 228         | 1,6          | 1 211              | 1,6          | 1 295         | 1,7         |
| Sede Regional de Limón              | 214                               | 0,4          | 202           | 0,3          | 226           | 0,3          | 247           | 0,4          | 311           | 0,4          | 417           | 0,6          | 549           | 0,7          | 657                | 0,9          | 707           | 1,0         |
| Sede Regional del Pacífico          | 352                               | 0,6          | 393           | 0,6          | 466           | 0,7          | 521           | 0,8          | 585           | 0,8          | 666           | 0,9          | 689           | 0,9          | 728                | 1,0          | 733           | 1,0         |
| Sede Interuniversitaria de Alajuela | -                                 | -            | -             | -            | -             | -            | -             | -            | -             | -            | -             | -            | -             | -            | -                  | -            | 165           | 0,2         |
| Instituto Tecnológico de Costa Rica | 7 392                             | 12,1         | 7 642         | 12,1         | 8 026         | 12,1         | 8 153         | 11,9         | 7 820         | 11,2         | 7 451         | 10,4         | 7 821         | 10,5         | 6 852 <sup>1</sup> | 9,2          | 7 325         | 9,9         |
| Sede de Cartago                     | 5 893                             | 9,7          | 5 958         | 9,4          | 6 273         | 9,4          | 6 560         | 9,5          | 6 358         | 9,1          | 6 165         | 8,6          | 6 369         | 8,5          | 5 670              | 7,6          | 6 029         | 8,1         |
| Sede Regional de San Carlos         | 579                               | 0,9          | 568           | 0,9          | 600           | 0,9          | 556           | 0,8          | 536           | 0,8          | 562           | 0,8          | 607           | 0,8          | 542                | 0,7          | 577           | 0,8         |
| Centro Académico de San José        | 728                               | 1,2          | 948           | 1,5          | 1 015         | 1,5          | 872           | 1,3          | 799           | 1,1          | 724           | 1,0          | 724           | 1,0          | 640                | 0,9          | 660           | 0,9         |
| Sede Interuniversitaria de Alajuela | -                                 | -            | -             | -            | -             | -            | -             | -            | -             | -            | -             | -            | -             | -            | -                  | -            | 59            | 0,1         |
| Otros <sup>2/</sup>                 | 192                               | 0,3          | 168           | 0,3          | 138           | 0,2          | 165           | 0,2          | 127           | 0,2          | -             | -            | 121           | 0,2          | -                  | -            | -             | -           |
| Universidad Nacional                | 11 882                            | 19,5         | 11 562        | 18,3         | 12 400        | 18,7         | 12 940        | 18,8         | 13 286        | 19,0         | 13 294        | 18,5         | 13 339        | 17,8         | 13 039             | 17,5         | 13 433        | 18,1        |
| Campus Omar Dengo                   | 10 333                            | 17,0         | 9 700         | 15,4         | 10 308        | 15,5         | 10 666        | 15,5         | 10 986        | 15,7         | 11 022        | 15,3         | 11 120        | 14,9         | 10 971             | 14,8         | 11 226        | 15,1        |
| Sede Brunca                         | 708                               | 1,2          | 815           | 1,3          | 939           | 1,4          | 1 112         | 1,6          | 1 123         | 1,6          | 1 061         | 1,5          | 1 061         | 1,4          | 950                | 1,3          | 1 015         | 1,4         |
| Sede Choroteaga                     | 780                               | 1,3          | 1 009         | 1,6          | 1 080         | 1,6          | 1 101         | 1,6          | 1 111         | 1,6          | 1 140         | 1,6          | 1 105         | 1,5          | 923                | 1,2          | 1 090         | 1,5         |
| Sede Interuniversitaria de Alajuela | -                                 | -            | -             | -            | -             | -            | -             | -            | -             | -            | -             | -            | -             | -            | 26                 | -            | 87            | -           |
| Convenio UNA-UCR, Limón             | -                                 | -            | -             | -            | -             | -            | -             | -            | -             | -            | -             | -            | -             | -            | -                  | -            | 15            | -           |
| Otros <sup>3/</sup>                 | 61                                | 0,10         | 38            | 0,1          | 73            | 0,1          | 61            | 0,1          | 66            | 0,1          | 71            | 0,1          | 53            | 0,1          | 169                | 0,2          | -             | -           |
| Universidad Estatal a Distancia     | 14 816                            | 24,3         | 16 603        | 26,3         | 18 053        | 27,2         | 18 659        | 27,1         | 18 685        | 26,7         | 19 515        | 27,2         | 21 224        | 28,4         | 20 187             | 27,2         | 19 503        | 26,2        |

1/ Incluye únicamente la matrícula de la modalidad por semestre.

2/ Corresponde a la matrícula de la Maestría en Administración de Empresas en Guápiles, -San Isidro, Liberia, Alajuela y Zapote. Además incluye estudiantes matriculados en la carrera de Educ. Técnica del Convenio MEP-CIPET-ITCR y Sede Interuniversitaria de Alajuela.

3/ Corresponde a estudiantes no ubicados en carrera.

**FUENTE:** Instituciones de Educación Superior Universitaria Estatal, Departamentos de Registro.

**GRÁFICO N°1**  
**MATRÍCULA DE LAS INSTITUCIONES DE EDUCACIÓN SUPERIOR**  
**UNIVERSITARIA ESTATAL, POR INSTITUCIÓN, SEGÚN AÑO. 2000-2008**

**Cantidad de estudiantes**

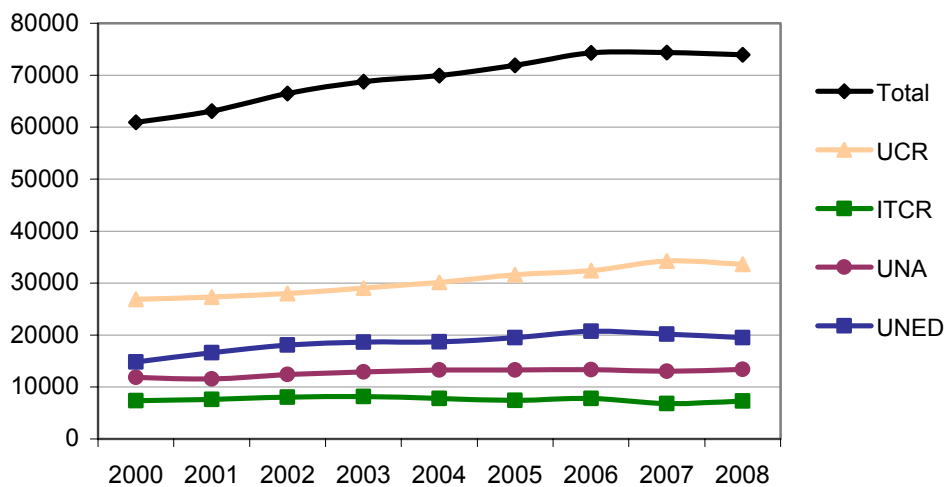

**CUADRO N°2**  
**RELACIÓN ENTRE LA MATRÍCULA DE LAS INSTITUCIONES DE EDUCACIÓN SUPERIOR**  
**UNIVERSITARIA ESTATAL Y LA POBLACIÓN DE COSTA RICA, POR AÑO. 2000-2007**

| CONCEPTO   | POBLACIÓN Y MATRÍCULA,<br>SEGÚN AÑOS |           |           |           |           |           |           |                     |
|--|--------------------------------------|-----------|-----------|-----------|-----------|-----------|-----------|---------------------|
|  | 2000                                 | 2001      | 2002      | 2003      | 2004      | 2005      | 2006      | 2007                |
| Población de Costa Rica  | 3 925 331                            | 4 008 265 | 4 089 609 | 4 169 730 | 4 248 481 | 4 325 808 | 4 401 849 | 4 476 614           |
| Población de Costa Rica de 18 a 22 años                                | 376 096                              | 385 627   | 394 648   | 406 694   | 419 555   | 429 250   | 438 042   | 446 584             |
| Matrícula de la Educación Superior Universitaria Estatal <sup>1/</sup> | 60 960                               | 63 100    | 66 472    | 68 756    | 69 944    | 71 878    | 74 796    | 74 321              |
| Universidad de Costa Rica  | 26 870                               | 27 293    | 27 993    | 29 004    | 30 153    | 31 618    | 32 412    | 34 243              |
| Instituto Tecnológico de Costa Rica                                    | 7 392                                | 7 642     | 8 026     | 8 153     | 7 820     | 7 451     | 7 821     | 6 852 <sup>2/</sup> |
| Universidad Nacional   | 11 882                               | 11 562    | 12 400    | 12 940    | 13 286    | 13 294    | 13 339    | 13 039              |
| Universidad Estatal a Distancia  | 14 816                               | 16 603    | 18 053    | 18 659    | 18 685    | 19 515    | 21 224    | 20 187              |
| <b>Relaciones Porcentuales</b>   |                                      |           |           |           |           |           |           |                     |
| Matrícula Educación Sup. Univ. Estatal/Población total                 | 1,6                                  | 1,6       | 1,6       | 1,6       | 1,6       | 1,7       | 1,7       | 1,7                 |
| Matrícula Educ. Sup. Univ. Estatal/Población de 18 a 22 años           | 16,2                                 | 16,4      | 16,8      | 16,9      | 16,7      | 16,7      | 17,1      | 16,6                |
| Población de 18 a 22 años/ Población Total                             | 9,6                                  | 9,6       | 9,7       | 9,8       | 9,9       | 9,9       | 10,0      | 10,0                |

1/ Corresponde a la matrícula del I período lectivo.

2/ Incluye únicamente la matrícula de la modalidad de semestre.

**FUENTE:** Instituciones de Educación Superior Universitaria Estatal, Departamentos de Registro.

Centro Centroamericano de Población. Proyecciones de población de Costa Rica. Población según sexo y edad simple. 2000-2007, extraído de <http://censos.ccp.ucr.ac.cr/cgi-bin/we5.pl>, el 28 de enero de 2008

**CUADRO N°3**  
**RELACIÓN ENTRE LA ADMISIÓN Y LA MATRÍCULA DEL PRIMER CICLO LECTIVO**  
**DE LAS INSTITUCIONES DE EDUCACIÓN SUPERIOR UNIVERSITARIA ESTATAL**  
**POR INSTITUCIÓN, SEGÚN AÑO. 2000-2007**

| INSTITUCIÓN                                       | AÑO           |               |               |               |               |               |               |                     |
|---|---------------|---------------|---------------|---------------|---------------|---------------|---------------|---------------------|
|   | 2 000         | 2 001         | 2 002         | 2 003         | 2 004         | 2 005         | 2 006         | 2 007               |
| <b>Matrícula</b>                                  | <b>60 970</b> | <b>63 100</b> | <b>66 472</b> | <b>68 756</b> | <b>69 944</b> | <b>71 878</b> | <b>74 796</b> | <b>74 321</b>       |
| Universidad de Costa Rica                         | 26 870        | 27 293        | 27 993        | 29 004        | 30 153        | 31 618        | 32 412        | 34 243              |
| Instituto Tecnológico de Costa Rica               | 7 392         | 7 642         | 8 026         | 8 153         | 7 820         | 7 451         | 7 821         | 6 852 <sup>1/</sup> |
| Universidad Nacional                              | 11 882        | 11 562        | 12 400        | 12 940        | 13 286        | 13 294        | 13 339        | 13 039              |
| Universidad Estatal a Distancia                   | 14 826        | 16 603        | 18 053        | 18 659        | 18 685        | 19 515        | 21 224        | 20 187              |
| <b>Admisión</b>                                   | <b>13 183</b> | <b>12 727</b> | <b>13 774</b> | <b>14 226</b> | <b>14 217</b> | <b>14 266</b> | <b>14 709</b> | <b>14 723</b>       |
| Universidad de Costa Rica                         | 5 522         | 5 082         | 5 341         | 5 526         | 5 601         | 6 055         | 6 373         | 7 275               |
| Instituto Tecnológico de Costa Rica <sup>2/</sup> | 1 399         | 1 340         | 1 039         | 1 139         | 1 238         | 1 114         | 1 271         | 1 036               |
| Universidad Nacional                              | 2 572         | 2 072         | 3 024         | 2 792         | 2 949         | 2 584         | 2 844         | 2 472               |
| Universidad Estatal a Distancia <sup>3/</sup>     | 3 690         | 4 233         | 4 370         | 4 769         | 4 429         | 4 513         | 4 221         | 3 940               |
| <b>Relación entre admisión y matrícula</b>        | <b>21,6</b>   | <b>20,2</b>   | <b>20,7</b>   | <b>20,7</b>   | <b>20,3</b>   | <b>19,8</b>   | <b>19,7</b>   | <b>19,8</b>         |
| Universidad de Costa Rica                         | 20,6          | 18,6          | 19,1          | 19,1          | 18,6          | 19,2          | 19,7          | 21,2                |
| Instituto Tecnológico de Costa Rica               | 18,9          | 17,5          | 12,9          | 14,0          | 15,8          | 15,0          | 16,3          | 15,1                |
| Universidad Nacional                              | 21,6          | 17,9          | 24,4          | 21,6          | 22,2          | 19,4          | 21,3          | 19,0                |
| Universidad Estatal a Distancia                   | 24,9          | 25,5          | 24,2          | 25,6          | 23,7          | 23,1          | 19,9          | 19,5                |

1/ Incluye únicamente la matrícula de la modalidad por semestre.

2/ Los datos de admisión en esta Institución corresponden únicamente a la modalidad por semestre.

3/ Esta institución admite estudiantes nuevos en todos los períodos lectivos. Los datos que aquí se presentan corresponden al I período lectivo.

**FUENTE:** Instituciones de Educación Superior Universitaria Estatal. Departamentos de Registro.

**GRÁFICO N°2**  
**ADMISIÓN DE LAS INSTITUCIONES DE EDUCACIÓN SUPERIOR UNIVERSITARIA**  
**ESTATAL, POR INSTITUCIÓN, SEGÚN AÑO. 2000-2008**

**Cantidad de estudiantes**

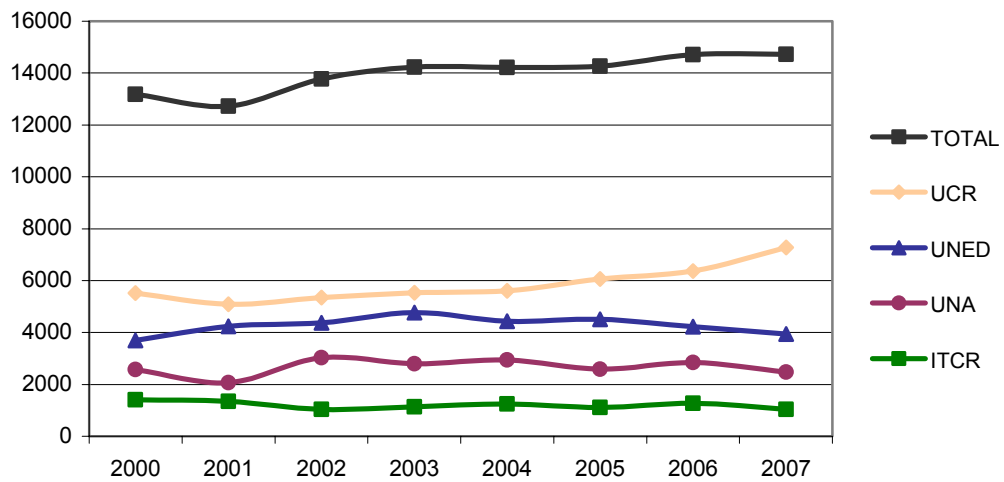

**CUADRO N°4**  
**CUPOS DE ADMISIÓN DE LAS INSTITUCIONES**  
**DE EDUCACIÓN SUPERIOR UNIVERSITARIA ESTATAL. 2007-2008**

| INSTITUCIÓN                         | 2007         | 2008         |
|-------------------------------------|--------------|--------------|
| <b>Total <sup>1/</sup></b>          | <b>11526</b> | <b>12922</b> |
| Universidad de Costa Rica           | 7546         | 7 623        |
| Instituto Tecnológico de Costa Rica | 1349         | 1 918        |
| Universidad Nacional                | 2631         | 3 381        |

1/ En los dos últimos años el promedio de estudiantes nuevos admitidos en la UNED fue de 4080.

FUENTE: Instituciones de Educación Superior Universitaria Estatal.

UCR, Vicerrectoría de Docencia, Resolución VD-R-8121-2007

ITCR, Consejo Institucional, Comunicado de Acuerdo de Sesión No.2511

UNA, Departamento de Registro

**CUADRO N°5**

**CUPOS DE ADMISIÓN DE LA UNIVERSIDAD DE COSTA RICA,  
INSTITUTO TECNOLÓGICO DE COSTA RICA Y UNIVERSIDAD NACIONAL, POR  
INSTITUCIÓN, SEDE, CENTRO Y RECINTO. 2008**

| <b>INSTITUCIÓN<sup>1/</sup>, SEDE, CENTRO Y RECINTO</b> | <b>CUPO</b>   |
|---|---------------|
| <b>TOTAL</b>  | <b>12 922</b> |
| <b>Universidad de Costa Rica</b>                        | <b>7 623</b>  |
| Sede Central Rodrigo Facio                              | 5 454         |
| Sedes Universitarias                                    | 2 169         |
| Sede Regional de Occidente                              | 585           |
| Recinto de San Ramón                                    | 445           |
| Recinto de Grecia                                       | 140           |
| Sede Regional del Atlántico                             | 449           |
| Recinto de Turrialba                                    | 228           |
| Recinto de Paraíso                                      | 123           |
| Recinto de Guápiles                                     | 98            |
| Sede Regional de Guanacaste                             | 462           |
| Sede Regional de Limón                                  | 278           |
| Sede Regional del Pacífico                              | 265           |
| Sede Interuniversitaria de Alajuela                     | 130           |
| <b>Instituto Tecnológico de Costa Rica</b>              | <b>1 918</b>  |
| Sede de Cartago   | 1 423         |
| Sedes Regionales  | 495           |
| Centro Académico de San José                            | 125           |
| Sede Regional de San Carlos                             | 210           |
| Sede Interuniversitaria de Alajuela                     | 160           |
| <b>Universidad Nacional</b>                             | <b>3 381</b>  |
| Sede Central Omar Dengo                                 | 2 415         |
| Sedes Regionales  | 966           |
| Sede Chorotega  | 480           |
| Subsede de Liberia                                      | 240           |
| Subsede de Nicoya                                       | 240           |
| Sede Brunca   | 405           |
| Campus Pérez Zeledón                                    | 265           |
| Campus Coto   | 140           |
| Sede Interuniversitaria de Alajuela                     | 81            |

1/ La UNED, por su modalidad de enseñanza no define cupos de admisión y permite el ingreso de estudiantes de primer ingreso en los tres ciclos lectivos.

**FUENTE:** UCR, Vicerrectoría de Docencia, Resolución VD-R-8121-2007

ITCR, Consejo Institucional, Comunicado de Acuerdo de Sesión No.2511

UNA, Departamento de Registro

**CUADRO N°6**  
**DIPLOMAS OTORGADOS POR LAS INSTITUCIONES DE EDUCACIÓN SUPERIOR**  
**UNIVERSITARIA ESTATAL, POR INSTITUCIÓN, SEGÚN AÑO. 2000-2007**

| INSTITUCIÓN                         | AÑO   |       |        |        |        |        |        |        |
|-------------------------------------|-------|-------|--------|--------|--------|--------|--------|--------|
|                                     | 2000  | 2001  | 2002   | 2003   | 2004   | 2005   | 2006   | 2007   |
| TOTAL                               | 9 590 | 9 013 | 10 246 | 10 507 | 10 374 | 11 157 | 10 848 | 10 482 |
| Universidad de Costa Rica           | 3 955 | 4 131 | 4 118  | 4 378  | 4 112  | 4 234  | 4 258  | 4 421  |
| Instituto Tecnológico de Costa Rica | 876   | 834   | 1 084  | 1 104  | 996    | 1 287  | 1 369  | 1 243  |
| Universidad Nacional                | 2 586 | 2 389 | 2 830  | 2 849  | 3 152  | 3 264  | 2 868  | 2 495  |
| Universidad Estatal a Distancia     | 2 173 | 1 659 | 2 214  | 2 176  | 2 114  | 2 372  | 2 353  | 2 323  |

FUENTE: Instituciones de Educación Superior Universitaria.

**CUADRO N°7**  
**DIPLOMAS OTORGADOS POR LAS INSTITUCIONES DE EDUCACION SUPERIOR UNIVERSITARIA,**  
**POR SECTOR Y UNIVERSIDAD, SEGUN AÑO. 2000-2007**

| SECTOR Y UNIVERSIDAD                       | AÑOS          |               |               |               |               |               |               |               |
|--|---------------|---------------|---------------|---------------|---------------|---------------|---------------|---------------|
|  | 2000          | 2001          | 2002          | 2003          | 2004          | 2005          | 2006          | 2007          |
| <b>TOTAL</b>                               | <b>26 469</b> | <b>23 302</b> | <b>26 051</b> | <b>25 739</b> | <b>26 472</b> | <b>26 800</b> | <b>28 956</b> | <b>30 751</b> |
| <b>SECTOR UNIVERSITARIO ESTATAL</b>        | <b>9 590</b>  | <b>9 013</b>  | <b>10 246</b> | <b>10 507</b> | <b>10 374</b> | <b>11 157</b> | <b>10 848</b> | <b>10 482</b> |
| U. de Costa Rica                           | 3 955         | 4 131         | 4 118         | 4 378         | 4 112         | 4 234         | 4 258         | 4 421         |
| I. Tecnológico de Costa Rica               | 876           | 834           | 1 084         | 1 104         | 996           | 1 287         | 1 369         | 1 243         |
| U. Nacional                                | 2 586         | 2 389         | 2 830         | 2 849         | 3 152         | 3 264         | 2 868         | 2 495         |
| U. Estatal a Distancia                     | 2 173         | 1 659         | 2 214         | 2 176         | 2 114         | 2 372         | 2 353         | 2 323         |
| <b>SECTOR UNIVERSITARIO PRIVADO</b>        | <b>16 879</b> | <b>14 289</b> | <b>15 805</b> | <b>15 232</b> | <b>16 098</b> | <b>15 643</b> | <b>18 108</b> | <b>20 269</b> |
| U. Autónoma de Centro América              | 899           | 822           | 568           | 480           | 404           | 412           | 581           | 479           |
| U. Internacional de las Américas           | 537           | 532           | 325           | 453           | 664           | 527           | 633           | 648           |
| U. Adventista de Centro América            | 62            | 55            | 183           | -             | 117           | 78            | 62            | 108           |
| U. Latinoamericana Ciencia y Tecnología    | 886           | 777           | 509           | 693           | 618           | 766           | 687           | 539           |
| U. Panamericana                            | 109           | 79            | 38            | 78            | 32            | 70            | 20            | 29            |
| U. Latina de Costa Rica                    | 4 118         | 2 833         | 4 104         | 2 119         | 3 149         | 2 721         | 3 364         | 3 572         |
| U. Interamericana de Costa Rica            | 594           | 589           | 656           | 630           | 723           | 849           | 938           | 1 082         |
| U. Central Costarricense                   | 1 783         | 624           | 642           | 571           | 384           | 364           | 337           | 414           |
| U. Hispanoamericana                        | 245           | 267           | 304           | 404           | 606           | 904           | 667           | 769           |
| U. de San José                             | 668           | 504           | 520           | 653           | 389           | 796           | 749           | 923           |
| U. Evangélica de las Américas              | -             | 46            | 30            | 52            | 106           | 158           | 37            | 18            |
| U. Libre de Costa Rica                     | 62            | 276           | 166           | 296           | 330           | 323           | 352           | 563           |
| U. Católica Anselmo Llorente y La Fuente   | 416           | 351           | 464           | 505           | 419           | 431           | 557           | 576           |
| U. del Diseño                              | 7             | 1             | -             | 4             | 10            | 3             | 1             | 5             |
| U. Veritas                                 | 246           | 211           | 142           | 201           | 219           | 58            | 192           | 123           |
| U. Braulio Carrillo                        | 26            | 21            | 35            | 67            | 17            | 37            | 37            | 40            |
| U. para la Cooperación Internacional       | 36            | 75            | 129           | 103           | 205           | 146           | 160           | 91            |
| U. Fidelitas                               | 354           | 274           | 378           | 421           | 454           | 260           | 584           | 568           |
| U. Autónoma de Monterrey                   | 327           | 249           | 275           | 283           | 156           | 183           | 146           | 114           |
| U. de La Salle                             | 73            | 89            | 118           | 191           | 101           | 98            | 148           | 101           |
| U. de Iberoamérica                         | 242           | 226           | 284           | 176           | 371           | 417           | 424           | 538           |
| U. Federada de Costa Rica                  | 226           | 134           | 235           | 251           | 161           | 57            | 140           | 204           |
| U. Florencio del Castillo                  | 1 390         | 1 878         | 1 438         | 1 611         | 1 060         | 1 013         | 977           | 851           |
| U. Isaac Newton                            | 112           | 64            | 56            | 50            | 30            | 42            | 38            | 42            |
| U. de Ciencias Adm. San Marcos             | 171           | 79            | 279           | 225           | 264           | 291           | 386           | 427           |
| U. Santa Lucía                             | 601           | 540           | 334           | 639           | 532           | 691           | 780           | 877           |
| U. San Juan de la Cruz                     | 196           | -             | 42            | 99            | 100           | 77            | 29            | 203           |
| U. Magister                                | 202           | 233           | 199           | 224           | 259           | 206           | -             | 168           |
| U. Turismo                                 | -             | -             | -             | -             | 10            | -             | 9             | 9             |
| U. Juan Pablo II                           | -             | -             | -             | 18            | 34            | -             | -             | -             |
| U. Escuela Libre de Derecho                | 87            | 77            | 62            | 149           | 45            | 36            | 84            | 163           |
| U. Metropolitana Castro Carazo             | 521           | 658           | 719           | 925           | 1 191         | 904           | 1 135         | 1 844         |
| U. Independiente de Costa Rica             | 177           | 192           | 112           | 51            | 93            | 101           | 114           | 93            |
| U. Centroamericana Cien. Empresariales     | 62            | 21            | 9             | 18            | 19            | 14            | 28            | 32            |
| U. Bíblica Latinoamericana                 | 13            | 19            | 4             | -             | 21            | 13            | 42            | 24            |
| U. de las Ciencias y el Arte de Costa Rica | 399           | 348           | 605           | 754           | 742           | 1 013         | 713           | 1 219         |
| U. Americana                               | 309           | 275           | 411           | 506           | 325           | 178           | 786           | 709           |
| U. Internacional San Isidro Labrador       | 487           | 483           | 503           | 376           | 646           | 610           | 1 012         | 840           |
| U. Empresarial de Costa Rica               | -             | -             | -             | -             | 11            | -             | -             | -             |
| U. del Valle                               | 6             | 4             | 55            | 81            | 59            | 86            | 119           | 53            |
| U. Cristiana del Sur                       | 4             | 4             | -             | 37            | 2             | 22            | 44            | 39            |
| U. Tecnológica Costarricense               | 59            | 124           | 86            | 103           | 165           | 91            | 95            | 181           |
| U. Continental de las Ciencias y las Artes | -             | 21            | 70            | 55            | 60            | -             | 93            | 58            |
| U. Metodista                               | -             | -             | -             | 5             | 2             | -             | 3             | 4             |
| U. de las Ciencias Médicas                 | 167           | 159           | 397           | 297           | 230           | 180           | 273           | 276           |
| U. Alma Mater                              | -             | -             | 8             | 9             | 118           | 9             | 67            | 31            |
| U. Santa Paula                             | -             | 70            | 248           | 344           | 364           | 357           | 432           | 581           |
| U. Creativa                                | -             | -             | 6             | 5             | 8             | -             | 3             | 6             |
| U. Cristiana Internacional                 | -             | -             | -             | -             | -             | 13            | -             | -             |
| U. Centroamericana Ciencias Sociales       | -             | 5             | 57            | 20            | 73            | 38            | 30            | 35            |

FUENTE: Instituciones de Educación Superior Universitaria Estatal, Departamentos de Registro.  
 CONESUP

**GRÁFICO N°3**  
**DIPLOMAS OTORGADOS POR LAS INSTITUCIONES DE EDUCACIÓN SUPERIOR**  
**UNIVERSITARIA ESTATAL, POR SECTOR, SEGÚN AÑO. 2000-2007**

Cantidad de estudiantes

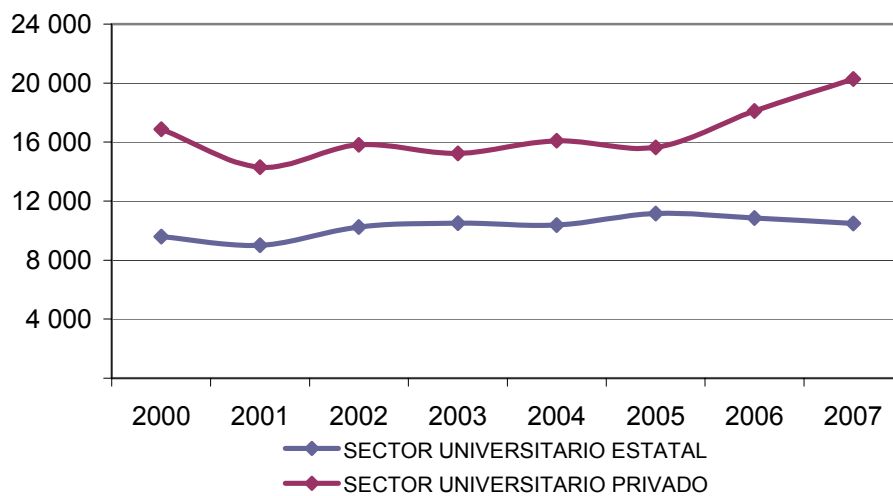

**CUADRO N°8**  
**DIPLOMAS OTORGADOS POR LAS INSTITUCIONES DE EDUCACIÓN**  
**SUPERIOR UNIVERSITARIA, POR SECTOR Y GRADO ACADÉMICO,**  
**SEGÚN AÑO. 2000-2007**

| SECTOR Y GRADO                      | 2000          |              | 2001          |              | 2002          |              | 2003          |              | 2004          |              | 2005          |              | 2006         |              | 2007         |              |
|-------------------------------------|---------------|--------------|---------------|--------------|---------------|--------------|---------------|--------------|---------------|--------------|---------------|--------------|--------------|--------------|--------------|--------------|
|                                     | ABS.          | REL.         | ABS.          | REL.         | ABS.          | REL.         | ABS.          | REL.         | ABS.          | REL.         | ABS.          | REL.         | ABS.         | REL.         | ABS.         | REL.         |
| <b>TOTAL</b>                        | <b>26 469</b> | <b>100,0</b> | <b>23 302</b> | <b>100,0</b> | <b>26 051</b> | <b>100,0</b> | <b>25 739</b> | <b>100,0</b> | <b>26 472</b> | <b>100,0</b> | <b>26 800</b> | <b>100,0</b> | <b>28781</b> | <b>100,0</b> | <b>30751</b> | <b>100,0</b> |
| Diplomado                           | 1 566         | 5,9          | 1 048         | 4,5          | 1 449         | 5,6          | 1 491         | 5,8          | 1 456         | 5,5          | 1 486         | 5,5          | 1373         | 4,8          | 1219         | 4,0          |
| Profesorado                         | 284           | 1,1          | 332           | 1,4          | 301           | 1,2          | 277           | 1,1          | 325           | 1,2          | 257           | 1,0          | 266          | 0,9          | 243          | 0,8          |
| Bachillerato                        | 13 015        | 49,2         | 11 991        | 51,5         | 13 519        | 51,9         | 12 168        | 47,3         | 13 081        | 49,4         | 13 061        | 48,7         | 14011        | 48,7         | 14975        | 48,7         |
| Licenciatura                        | 9 034         | 34,1         | 7 573         | 32,5         | 8 092         | 31,1         | 9 277         | 36,0         | 8 663         | 32,7         | 9 093         | 33,9         | 9724         | 33,8         | 10760        | 35,0         |
| Especialidad Profesional            | 225           | 0,9          | 198           | 0,8          | 192           | 0,7          | 173           | 0,7          | 192           | 0,7          | 180           | 0,7          | 282          | 1,0          | 381          | 1,2          |
| Maestría                            | 2 321         | 8,8          | 2 128         | 9,1          | 2 461         | 9,4          | 2 327         | 9,0          | 2 725         | 10,3         | 2 694         | 10,1         | 3030         | 10,5         | 3072         | 10,0         |
| Doctorado                           | 24            | 0,1          | 32            | 0,1          | 37            | 0,1          | 26            | 0,1          | 30            | 0,1          | 29            | 0,1          | 95           | 0,3          | 101          | 0,3          |
| <b>SECTOR UNIVERSITARIO ESTATAL</b> | <b>9 590</b>  | <b>100,0</b> | <b>9 013</b>  | <b>100,0</b> | <b>10 246</b> | <b>100,0</b> | <b>10 507</b> | <b>100,0</b> | <b>10 374</b> | <b>100,0</b> | <b>11 157</b> | <b>100,0</b> | <b>10848</b> | <b>100,0</b> | <b>10482</b> | <b>100,0</b> |
| Diplomado                           | 1 566         | 16,3         | 1 048         | 11,6         | 1 449         | 14,1         | 1 491         | 14,2         | 1 456         | 14,0         | 1 486         | 13,3         | 1373         | 12,7         | 1219         | 11,6         |
| Profesorado                         | 284           | 3,0          | 332           | 3,7          | 301           | 2,9          | 277           | 2,6          | 325           | 3,1          | 257           | 2,3          | 266          | 2,5          | 243          | 2,3          |
| Bachillerato                        | 4 390         | 45,8         | 4 348         | 48,2         | 4 717         | 46,0         | 4 633         | 44,1         | 4 845         | 46,7         | 5 473         | 49,1         | 5276         | 48,6         | 4826         | 46,0         |
| Licenciatura                        | 2 515         | 26,2         | 2 267         | 25,2         | 2 429         | 23,7         | 2 895         | 27,6         | 2 652         | 25,6         | 2 681         | 24,0         | 2733         | 25,2         | 2949         | 28,1         |
| Especialidad Profesional            | 214           | 2,2          | 190           | 2,1          | 188           | 1,8          | 169           | 1,6          | 188           | 1,8          | 168           | 1,5          | 140          | 1,3          | 174          | 1,7          |
| Maestría                            | 614           | 6,4          | 820           | 9,1          | 1 146         | 11,2         | 1 030         | 9,8          | 889           | 8,6          | 1 072         | 9,6          | 1030         | 9,5          | 1047         | 10,0         |
| Doctorado                           | 7             | 0,1          | 8             | 0,1          | 16            | 0,2          | 12            | 0,1          | 19            | 0,2          | 20            | 0,2          | 30           | 0,3          | 24           | 0,2          |
| <b>SECTOR UNIVERSITARIO PRIVADO</b> | <b>16 879</b> | <b>99,8</b>  | <b>14 289</b> | <b>99,8</b>  | <b>15 805</b> | <b>99,8</b>  | <b>15 232</b> | <b>99,9</b>  | <b>16 098</b> | <b>99,9</b>  | <b>15 643</b> | <b>100,0</b> | <b>18108</b> | <b>100,0</b> | <b>20269</b> | <b>100,0</b> |
| Bachillerato                        | 8 625         | 51,1         | 7 643         | 53,5         | 8 802         | 55,7         | 7 535         | 49,5         | 8 236         | 51,2         | 7 588         | 48,5         | 8692         | 48,0         | 10149        | 50,1         |
| Licenciatura                        | 6 519         | 38,6         | 5 306         | 37,1         | 5 663         | 35,8         | 6 382         | 41,9         | 6 011         | 37,3         | 6 412         | 41,0         | 7149         | 39,5         | 7811         | 38,5         |
| Especialidad Profesional            | 11            | -            | 8             | -            | 4             | -            | 4             | -            | 4             | -            | 12            | -            | 149          | 0,8          | 207          | 1,0          |
| Maestría                            | 1 707         | 10,1         | 1 308         | 9,2          | 1 315         | 8,3          | 1 297         | 8,5          | 1 836         | 11,4         | 1 622         | 10,4         | 2037         | 11,2         | 2025         | 10,0         |
| Doctorado                           | 17            | -            | 24            | -            | 21            | -            | 14            | -            | 11            | -            | 9             | -            | 81           | 0,4          | 77           | 0,4          |

FUENTE: Instituciones de Educación Superior Universitaria Estatal, Departamentos de Registro.  
 CONESUP

**CUADRO N°9**  
**DIPLOMAS OTORGADOS POR LAS INSTITUCIONES DE EDUCACIÓN**  
**SUPERIOR UNIVERSITARIA, POR SECTOR Y ÁREA DE ESTUDIO,**  
**SEGÚN AÑO. 2000 - 2007**

| SECTOR Y ÁREA                       | 2000          |              | 2001          |              | 2002          |              | 2003          |              | 2004          |              | 2005          |              | 2006          |              | 2007          |              |
|-------------------------------------|---------------|--------------|---------------|--------------|---------------|--------------|---------------|--------------|---------------|--------------|---------------|--------------|---------------|--------------|---------------|--------------|
|                                     | ABS.          | REL.         | ABS.          | REL.         | ABS.          | REL.         | ABS.          | REL.         | ABS.          | REL.         | ABS.          | REL.         | ABS.          | REL.         | ABS.          | REL.         |
| <b>TOTAL</b>                        | <b>26 469</b> | <b>100,0</b> | <b>23 302</b> | <b>100,0</b> | <b>26 051</b> | <b>100,0</b> | <b>25 739</b> | <b>100,0</b> | <b>26 472</b> | <b>100,0</b> | <b>26 800</b> | <b>100,0</b> | <b>28 781</b> | <b>100,0</b> | <b>30 751</b> | <b>100,0</b> |
| Artes y Letras                      | 623           | 2,4          | 657           | 2,8          | 719           | 2,8          | 686           | 2,7          | 859           | 3,2          | 762           | 2,8          | 735           | 2,6          | 875           | 2,8          |
| Ciencias Básicas                    | 1 119         | 4,2          | 1 284         | 5,5          | 1 402         | 5,4          | 1 480         | 5,8          | 1 816         | 6,9          | 1 995         | 7,4          | 1 737         | 6,0          | 1 981         | 6,4          |
| Ciencias Sociales                   | 10 907        | 41,2         | 9 060         | 38,9         | 10 322        | 39,6         | 10 598        | 41,2         | 9 702         | 36,7         | 9 689         | 36,2         | 10 420        | 36,2         | 11 312        | 36,8         |
| Educación                           | 9 326         | 35,2         | 7 827         | 33,6         | 9 211         | 35,4         | 8 400         | 32,6         | 8 953         | 33,8         | 9 157         | 34,2         | 10 375        | 36,0         | 10 310        | 33,5         |
| Recursos Naturales                  | 416           | 1,6          | 423           | 1,8          | 452           | 1,7          | 427           | 1,7          | 420           | 1,6          | 449           | 1,7          | 451           | 1,6          | 475           | 1,5          |
| Ingeniería                          | 1 537         | 5,8          | 1 516         | 6,5          | 1 437         | 5,5          | 1 535         | 6,0          | 1 817         | 6,9          | 1 741         | 6,5          | 1 888         | 6,6          | 1 904         | 6,2          |
| Ciencias de la Salud                | 2 537         | 9,6          | 2 532         | 10,9         | 2 507         | 9,6          | 2 610         | 10,1         | 2 900         | 11,0         | 3 004         | 11,2         | 3 169         | 11,0         | 3 894         | 12,7         |
| Formación General                   | 4             | -            | 3             | -            | 1             | -            | 3             | -            | 5             | -            | 3             | -            | 6             | -            | -             | -            |
| <b>SECTOR UNIVERSITARIO ESTATAL</b> | <b>9 590</b>  | <b>100,0</b> | <b>9 013</b>  | <b>100,0</b> | <b>10 246</b> | <b>100,0</b> | <b>10 507</b> | <b>100,0</b> | <b>10 374</b> | <b>100,0</b> | <b>11 157</b> | <b>100,0</b> | <b>10 848</b> | <b>100,0</b> | <b>10 482</b> | <b>100,0</b> |
| Artes y Letras                      | 428           | 4,5          | 461           | 5,1          | 466           | 4,5          | 437           | 4,2          | 500           | 4,8          | 460           | 4,1          | 451           | 4,2          | 599           | 5,7          |
| Ciencias Básicas                    | 534           | 5,6          | 742           | 8,2          | 766           | 7,5          | 795           | 7,6          | 950           | 9,2          | 1 142         | 10,2         | 960           | 8,8          | 965           | 9,2          |
| Ciencias Sociales                   | 2 991         | 31,2         | 2 833         | 31,4         | 3 084         | 30,1         | 3 363         | 32,0         | 2 870         | 27,7         | 3 334         | 29,9         | 3 327         | 30,7         | 3 031         | 28,9         |
| Educación                           | 3 714         | 38,7         | 3 030         | 33,6         | 4 004         | 39,1         | 3 951         | 37,6         | 3 929         | 37,9         | 4 054         | 36,3         | 3 962         | 36,5         | 3 682         | 35,1         |
| Recursos Naturales                  | 404           | 4,2          | 389           | 4,3          | 396           | 3,9          | 376           | 3,6          | 386           | 3,7          | 421           | 3,8          | 410           | 3,8          | 420           | 4,0          |
| Ingeniería                          | 675           | 7,0          | 723           | 8,0          | 724           | 7,1          | 790           | 7,5          | 875           | 8,4          | 947           | 8,5          | 1 011         | 9,3          | 907           | 8,7          |
| Ciencias de la Salud                | 840           | 8,8          | 832           | 9,2          | 805           | 7,9          | 792           | 7,5          | 859           | 8,3          | 796           | 7,1          | 721           | 6,6          | 878           | 8,4          |
| Formación General                   | 4             | -            | 3             | -            | 1             | -            | 3             | -            | 5             | -            | 3             | -            | 6             | 0,1          | -             | -            |
| <b>SECTOR UNIVERSITARIO PRIVADO</b> | <b>16 879</b> | <b>100,0</b> | <b>14 289</b> | <b>100,0</b> | <b>15 805</b> | <b>100,0</b> | <b>15 232</b> | <b>100,0</b> | <b>16 098</b> | <b>100,0</b> | <b>15 643</b> | <b>100,0</b> | <b>18 108</b> | <b>100,0</b> | <b>20 269</b> | <b>100,0</b> |
| Artes y Letras                      | 195           | 1,2          | 196           | 1,4          | 253           | 1,6          | 249           | 1,6          | 359           | 2,2          | 302           | 1,9          | 285           | 1,6          | 276           | 1,4          |
| Ciencias Básicas                    | 585           | 3,5          | 542           | 3,8          | 636           | 4,0          | 685           | 4,5          | 866           | 5,4          | 853           | 5,5          | 782           | 4,3          | 1 016         | 5,0          |
| Ciencias Sociales                   | 7 916         | 46,9         | 6 227         | 43,6         | 7 238         | 45,8         | 7 235         | 47,5         | 6 832         | 42,4         | 6 355         | 40,6         | 7 143         | 39,4         | 8 281         | 40,9         |
| Educación                           | 5 612         | 33,2         | 4 797         | 33,6         | 5 207         | 32,9         | 4 449         | 29,2         | 5 024         | 31,2         | 5 103         | 32,6         | 6 477         | 35,8         | 6 628         | 32,7         |
| Recursos Naturales                  | 12            | 0,1          | 34            | 0,2          | 56            | 0,4          | 51            | 0,3          | 34            | 0,2          | 28            | 0,2          | 41            | 0,2          | 55            | 0,3          |
| Ingeniería                          | 862           | 5,1          | 793           | 5,5          | 713           | 4,5          | 745           | 4,9          | 942           | 5,9          | 794           | 5,1          | 888           | 4,9          | 997           | 4,9          |
| Ciencias de la Salud                | 1 697         | 10,1         | 1 700         | 11,9         | 1 702         | 10,8         | 1 818         | 11,9         | 2 041         | 12,7         | 2 208         | 14,1         | 2 492         | 13,8         | 3 016         | 14,9         |

FUENTE: Instituciones de Educación Superior Universitaria Estatal, Departamentos de Registro.  
 CONESUP

**CUADRO N°10**  
**NÚMERO DE ESTUDIANTES BECADOS EN EL I CICLO LECTIVO DE LAS INSTITUCIONES**  
**DE EDUCACIÓN SUPERIOR UNIVERSITARIA ESTATAL, SEGÚN AÑO. 2000-2006**

| UNIVERSIDAD                         | NÚMERO DE ESTUDIANTES SEGÚN AÑOS |               |               |               |               |               |               |
|-------------------------------------|----------------------------------|---------------|---------------|---------------|---------------|---------------|---------------|
|                                     | 2000                             | 2001          | 2002          | 2003          | 2004          | 2005          | 2006          |
| <b>TOTAL</b>                        | <b>25 981</b>                    | <b>26 390</b> | <b>26 293</b> | <b>27 558</b> | <b>26 835</b> | <b>27 272</b> | <b>28 261</b> |
| Universidad de Costa Rica           | 15 854                           | 15 015        | 13 663        | 14 396        | 15 917        | 16 727        | 16 896        |
| Instituto Tecnológico de Costa Rica | 912                              | 1 023         | 1 111         | 1 277         | 1 450         | 1 549         | 1 673         |
| Universidad Nacional                | 6 986                            | 7 796         | 8 564         | 9 571         | 7 217         | 6 628         | 6 848         |
| Universidad Estatal a Distancia     | 2 229                            | 2 556         | 2 955         | 2 314         | 2 251         | 2 368         | 2 844         |

FUENTE: Instituciones de Educación Superior Universitaria Estatal. Vicerrectorías de Vida Estudiantil. Oficinas de Becas

**CUADRO N°11**  
**NÚMERO DE PROYECTOS E INVESTIGADORES DE LAS INSTITUCIONES**  
**DE EDUCACIÓN SUPERIOR UNIVERSITARIA ESTATAL, SEGÚN AÑO. 2000-2004**

| UNIVERSIDAD                         | 2000           |                     | 2001           |                     | 2002           |                     | 2003           |                     | 2004           |                     |
|-------------------------------------|----------------|---------------------|----------------|---------------------|----------------|---------------------|----------------|---------------------|----------------|---------------------|
|                                     | PRO-<br>YECTOS | INVESTI-<br>GADORES | PRO-<br>YECTOS | INVESTI-<br>GADORES | PRO-<br>YECTOS | INVESTI-<br>GADORES | PRO-<br>YECTOS | INVESTI-<br>GADORES | PRO-<br>YECTOS | INVESTI-<br>GADORES |
| <b>TOTAL</b>                        | <b>904</b>     | <b>1 198</b>        | <b>1 091</b>   | <b>1 222</b>        | <b>1 074</b>   | <b>1 194</b>        | <b>1 138</b>   | <b>1 280</b>        | <b>1 113</b>   | <b>1 471</b>        |
| Universidad de Costa Rica           | 626            | 747                 | 818            | 862                 | 799            | 822                 | 802            | 832                 | 795            | 889                 |
| Instituto Tecnológico de Costa Rica | 61             | 92                  | 71             | 111                 | 59             | 104                 | 73             | 117                 | 74             | 252                 |
| Universidad Nacional                | 203            | 342                 | 181            | 226                 | 183            | 243                 | 212            | 285                 | 188            | 271                 |
| Universidad Estatal a Distancia     | 14             | 17                  | 21             | 23                  | 33             | 25                  | 51             | 46                  | 56             | 59                  |

FUENTE: CONARE-OPES, Estadísticas Básicas sobre la Investigación en las Instituciones de Educación Superior Universitaria Estatal de Costa Rica, años 2000-2004